Lieve Mei

muziek : Pieter Degeyter

Koorzetting : Daniël Sternefeldt

Tekst : Karel Waeri

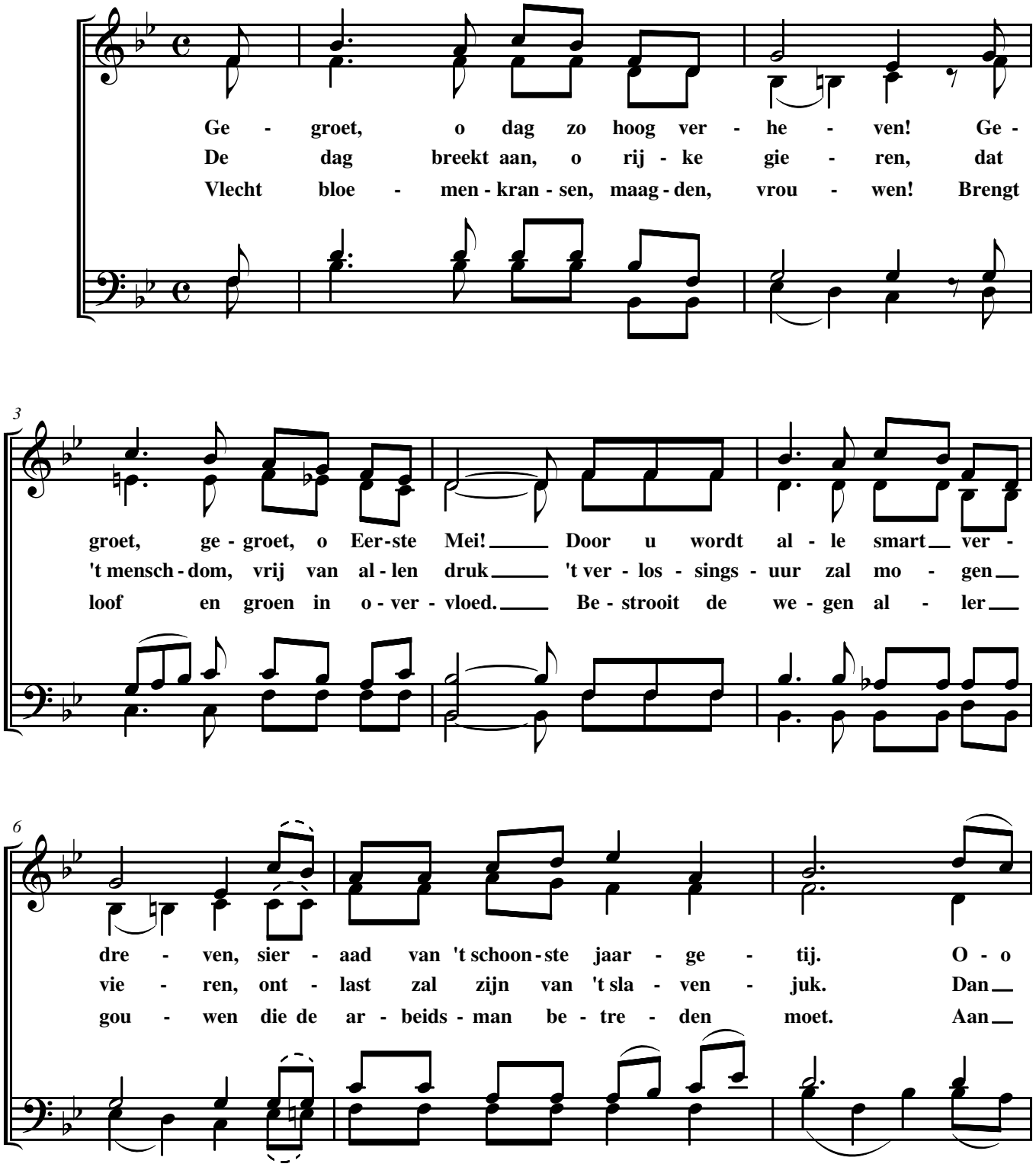

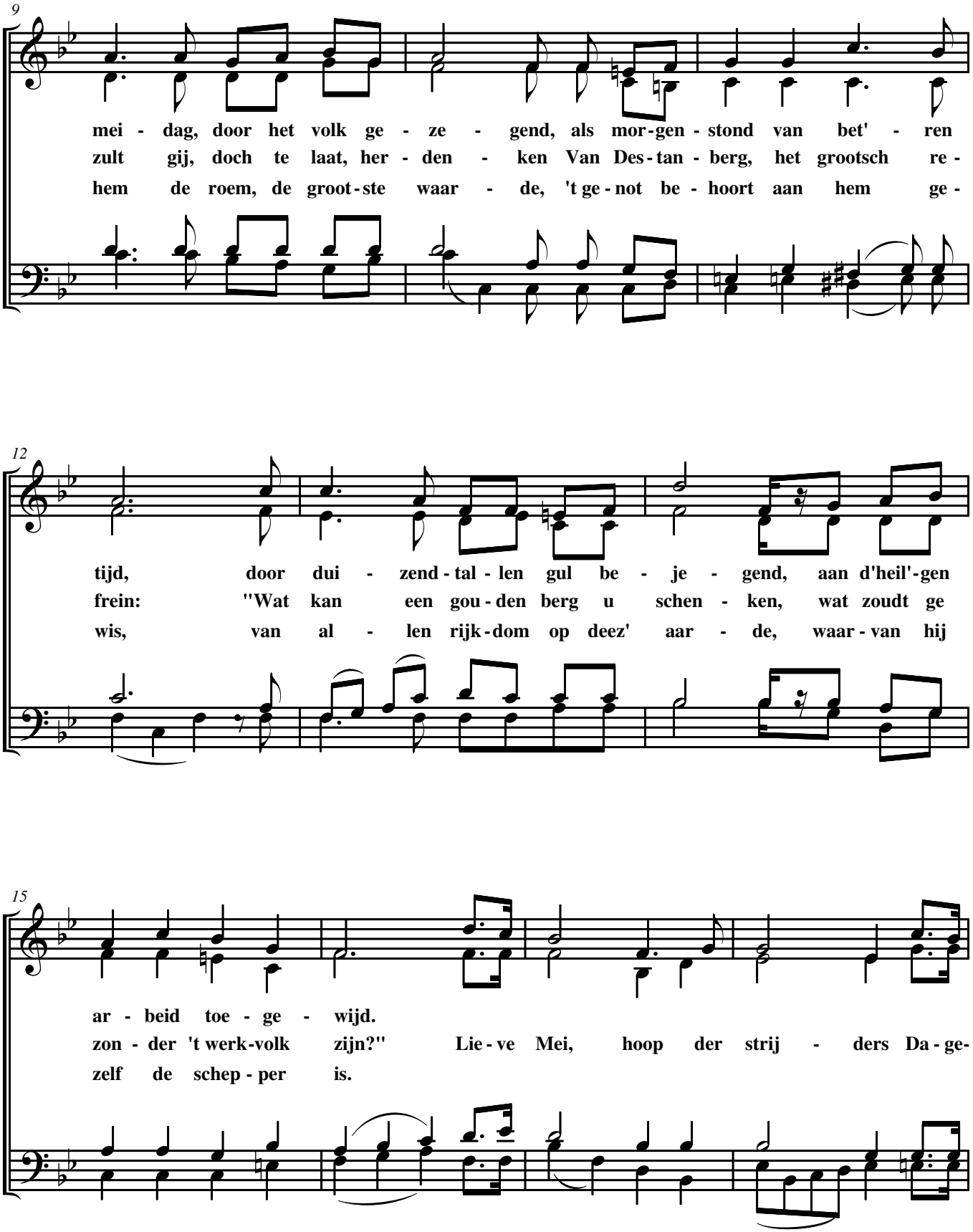
9
mei - dag, door het volk ge - ze - gend, als mor-gen - stond van bet' - ren
zult gij, doch te laat, her - den - ken Van Des - tan - berg, het grootsch re -
hem de roem, de groot - ste waar - de, 't ge - not be - hoort aan hem ge -
12
tijd, door dui - zend - tal - len gul be - je - gend, aan d'heil' - gen
frein: "Wat kan een gou - den berg u schen - ken, wat zoudt ge
wis, van al - len rijk - dom op deez' aar - de, waar - van hij
15
ar - beid toe - ge - wijd.
zon - der 't werk-volk zijn?" Lie - ve Mei, hoop der strij - ders Da - ge-
zelf de schep - per is.

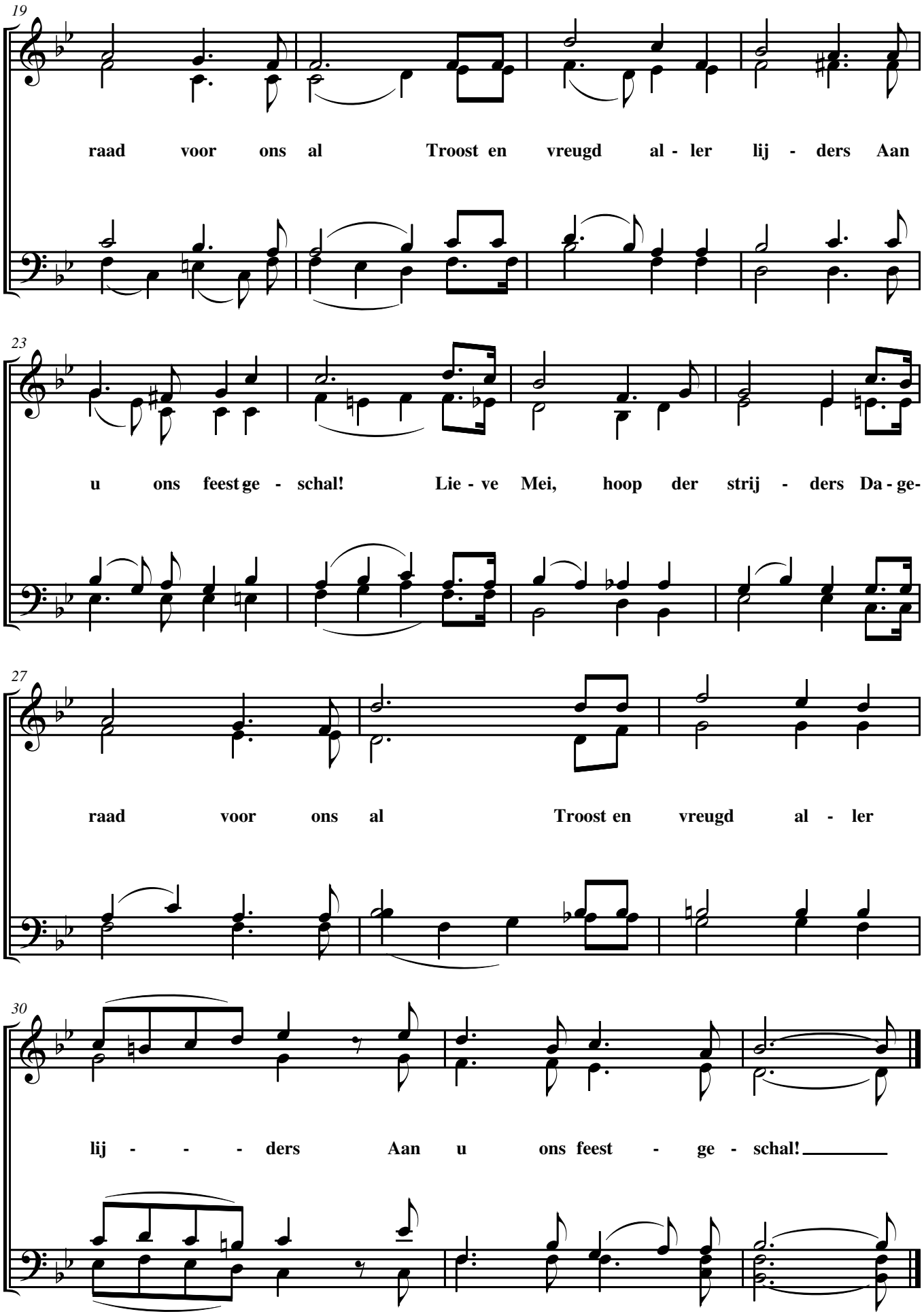
19
raad voor ons al Troost en vreugd al - ler lij - ders Aan
23
u ons feest ge - schal! Lie - ve Mei, hoop der strij - ders Da - ge-
27
raad voor ons al Troost en vreugd al - ler
30
lij - - - ders Aan u ons feest - ge - schal!